Gerüstet für die Zukunft: Vollmaske Dräger FPS® 7000

VORTEILE IM VISIER:

- **verschiedene Maskengrößen:**
  optimale Anpassung und bequemer Dichtsitz
  für unterschiedliche Gesichtsformen
- **extrem hohe Modularität:**
  für verschiedene Aufgaben und Bedürfnisse einsetzbar
- **größtmögliche Systemkompatibilität:**
  Maske lässt sich mit einer Vielzahl unterschiedlicher
  Dräger-Produkte kombinieren
- **robust gebaut:**
  Maske hält selbst den höchsten Normanforderungen Stand
  (z. B. Beflammung > 950 °C)
- **schnelle, leichte Wartung und Reparatur:**
  dank einfacher Montage und Demotage der Einzelteile
- **integrierter Transponder:**
  einfache Identifikation, um Gerätedaten und Serviceinformationen
  in der Drägerware zu hinterlegen
- **vollintegriertes Zubehör**
  (Kommunikationseinheit oder Restdruckanzeige):
  kein versehentliches Hängenbleiben, keine einseitige Belastung

Dräger FPS 7000
P-Anschluss mit Haarnetz

Dräger FPS 7000
PE-Anschluss

Dräger FPS 7000
ESA-Anschluss

Dräger FPS 7000
RP-Anschluss

Dräger FPS 7000
RA-Anschluss mit S-fix

Dräger FPS 7000
P-Anschluss mit Dräger FPS-COM-PLUS

TECHNISCHE DATEN

Maskenköper	
EPDM	•
Silikon	•
Größe	S, M, L
Adaptionssystem	
Bebänderung	Chloropren
(5-Punkt-Anbindung)	Silikon
Masken-Helm-Kombination	S-fix
(2-Punkt-Anbindung)	Q-fix
Innenmaske	
Größe	1, 2, 3
Sichtscheibe	
Polycarbonat (PC)	•
PCas	•
PCaf	•
Anschlussstück	
RA	•
PE	•
ESA	•

P	•
RP mit und ohne Trinkventil	•
Gewicht	
ca. 600 g (differiert ja nach Version)	
Zulassung	
EN 136 Kl. 3	•
EN 137 Typ 2	•
EN 145*	•
NIOSH*	•
NFPA*	•
MSHA*	•
vfdb 0802	•
DIN 58610*	•
ATEX	•
I M / II 1 GD IIB T6 (Ta -30° C bis + 60° C)	unbeschichtete PC-Sichtscheibe
I M / II 1 GD IIC T6 (Ta -30° C bis + 60° C)	beschichtete PC-Sichtscheibe

* nur einzelne Versionen

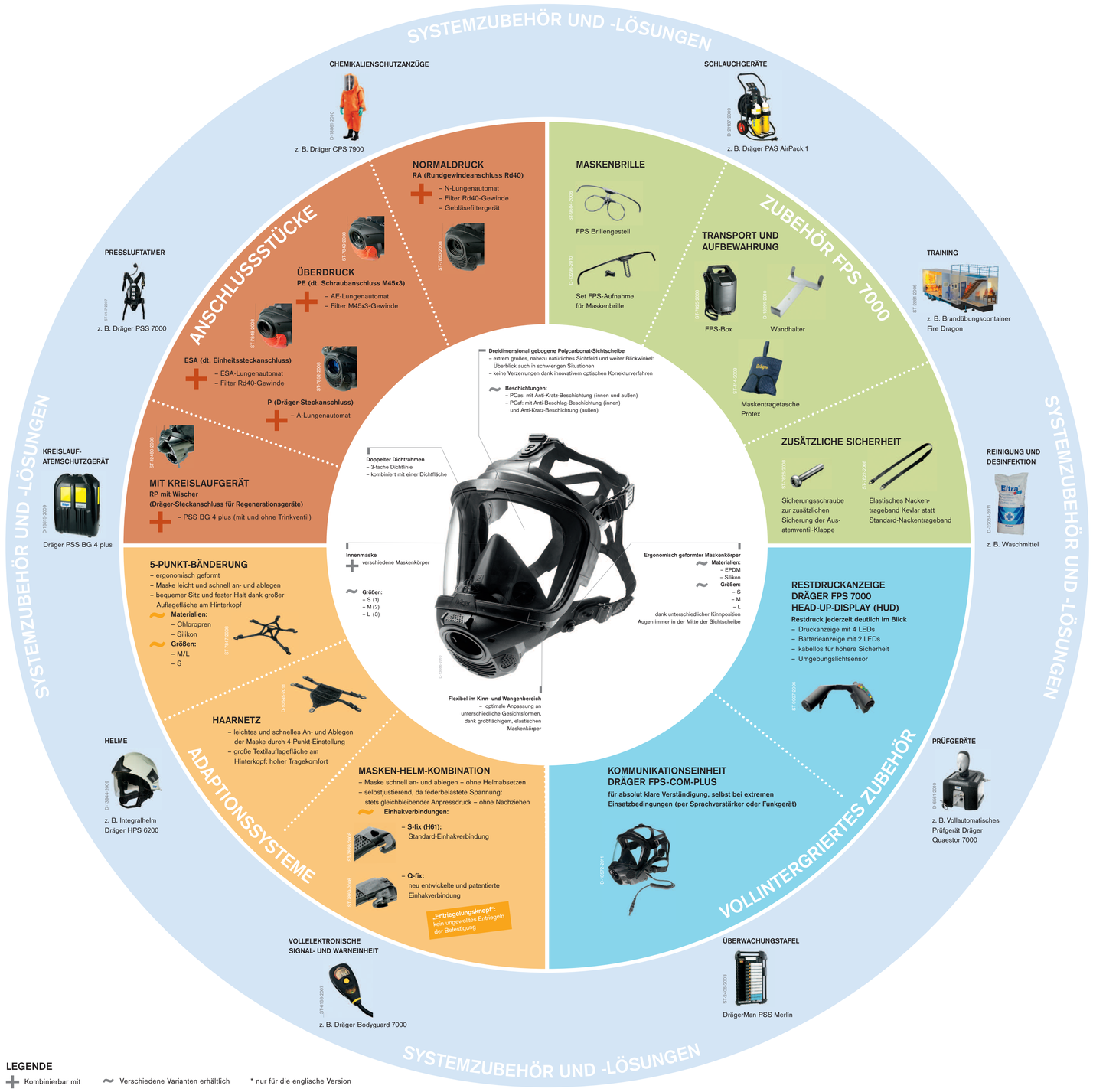

LEGENDE

+ Kombinierbar mit ~ Verschiedene Varianten erhältlich * nur für die englische Version

9041328 | 11.11 | Marketing Communications | CS | PR | LE | Printed in Germany | Änderungen vorbehalten | © 2011 Drägerwerk AG & Co. KGaA